

Seguimiento a cumplimiento ley de cuotas vigencia 2025

Entidad: Empresa Municipal de Servicios Públicos Domiciliarios de Piedecuesta  
Fecha del corte del reporte: 24 de junio de 2025  
Fuente: Dirección administrativa y de talento humano

Marco Legal

- Este informe se desarrolla conforme a lo establecido en:
- Ley 581 de 2000: regula la participación efectiva de la mujer en niveles decisorios del Estado.
  - Ley 2424 de 2024: refuerza la paridad de género en las distintas ramas y órganos del poder público.
  - Constitución Política de Colombia: artículos 13, 40 y 43.

Objetivo del Seguimiento

Verificar el nivel de cumplimiento de la participación femenina en cargos del nivel directivo dentro de la entidad, conforme a la normativa vigente, identificando avances y brechas para fomentar la equidad de género en los espacios de decisión.

Alcance

- El seguimiento comprende los cargos de nivel directivo, clasificados en:
- Máximo Nivel Decisorio (MND)
  - Otros Niveles Decisorios (OND)
- Incluye únicamente los cargos de libre nombramiento y remoción dentro de la entidad.

Evaluación y cumplimiento

Tabla 1. Distribución de cargos por género y nivel directivo

Nivel	Total Cargos	Mujeres	Hombres	Vacantes
Máximo Nivel Decisorio (MND)	1	0	1	0

<b>ELABORÓ</b> Profesional Universitario en Sistemas de Gestión	<b>FECHA</b> 25/02/2025	<b>REVISÓ</b> Jefe Oficina de Planeación Institucional	<b>FECHA</b> 25/02/2025	<b>APROBÓ</b> Comité Institucional de Gestión y Desempeño	<b>FECHA</b> 25/02/2025
---	----------------------------	--	----------------------------	---	----------------------------

Otros Niveles Decisorios (OND)	5	4	1	0
Total General	6	4	2	0

Gráfico 1. Distribución por género y nivel directivo



Gráfico 2. Participación total por género



1 5. Cumplimiento

La entidad cumple con el mínimo legal del 30% de participación femenina en cargos directivos establecido por la Ley 581 de 2000.

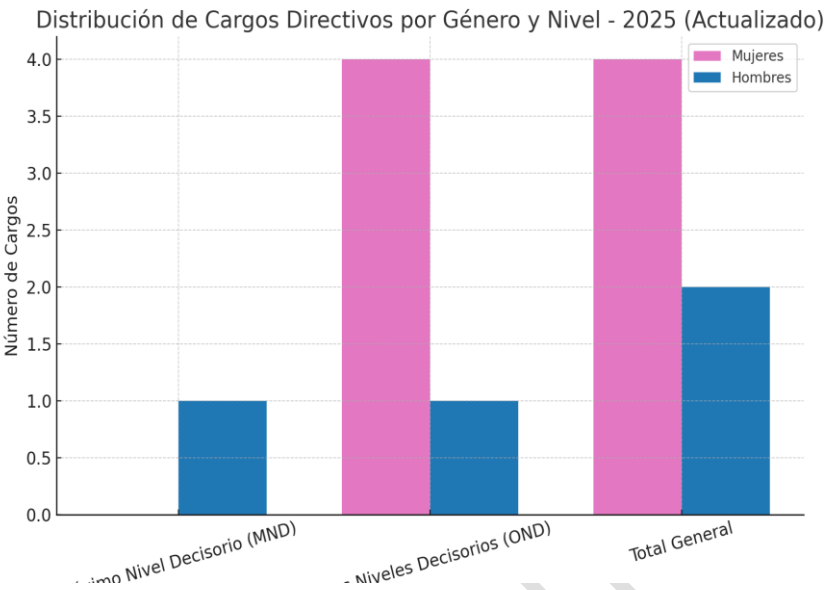
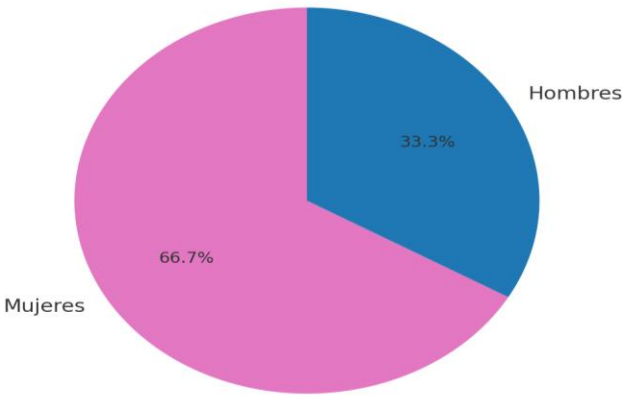
Evidencia

ELABORÓ Profesional Universitario en Sistemas de Gestión	FECHA 25/02/2025	REVISÓ Jefe Oficina de Planeación Institucional	FECHA 25/02/2025	APROBÓ Comité Institucional de Gestión y Desempeño	FECHA 25/02/2025
--	---------------------	---	---------------------	--	---------------------



## Función Pública

Muchas gracias por su participación! Se han registrado sus respuestas correctamente

[Ir al inicio de la encuesta](#)

Nombre de la entidad

Use palabras claves para buscar su entidad, es preferible empezar por los nombres particulares (Ej: 'SALUD,MINISTERIO' para ubicar 'MINISTERIO DE SALUD Y PROTECCIÓN SOCIAL' ó 'PALMIRA' para ubicar 'ALCALDÍA DE PALMIRA') y seleccíonela de la lista de coincidencias. Evite empezar por las palabras genéricas como *hospital, concejo, etc* y evite también usar siglas, es aconsejable empezar por los nombres particulares de la entidad.

EMPRESA MUNICIPAL DE SERVICIOS PUBLICOS DOMICILIARIOS DE PIEDECUE

Orden: TERRITORIAL

Nivel: RAMA EJECUTIVA

Para tener en cuenta

Antes de enviar el formulario recuerde que las sumatorias deben ser exactas o de lo contrario el aplicativo no le permitirá continuar.

Ejemplo:

Cargos del nivel Directivo	# de cargos
Máximo Nivel Decisorio	10
Otros Niveles Decisorios	15
Total Cargos del Nivel Directivo	25

La entidad cuenta con cargos de libre nombramiento y remoción de nivel directivo?

- ☒ Sí
- ☐ No

<b>ELABORÓ</b> Profesional Universitario en Sistemas de Gestión	<b>FECHA</b> 25/02/2025	<b>REVISÓ</b> Jefe Oficina de Planeación Institucional	<b>FECHA</b> 25/02/2025	<b>APROBÓ</b> Comité Institucional de Gestión y Desempeño	<b>FECHA</b> 25/02/2025
---	----------------------------	--	----------------------------	---	----------------------------

**Nivel Directivo**

1. Indique el número total de cargos del nivel directivo de su entidad (sumatoria de **2 y 8**)

6

**Máximo Nivel Decisorio (MND)**

2. De los cargos de nivel directivo de su entidad, ¿cuántos son del Máximo Nivel Decisorio? (sumatoria **3, 4 y 5**)

1

3. De los cargos de nivel directivo del Máximo Nivel Decisorio de su entidad ¿cuántos se encuentran vacantes?

0

4. De los cargos de nivel directivo del Máximo Nivel Decisorio de su entidad ¿cuántos están ocupados por mujeres?

0

5. De los cargos de nivel directivo del Máximo Nivel Decisorio de su entidad ¿cuántos están ocupados por hombres?

1

**Para tener en cuenta**

<b>ELABORÓ</b> Profesional Universitario en Sistemas de Gestión	<b>FECHA</b> 25/02/2025	<b>REVISÓ</b> Jefe Oficina de Planeación Institucional	<b>FECHA</b> 25/02/2025	<b>APROBÓ</b> Comité Institucional de Gestión y Desempeño	<b>FECHA</b> 25/02/2025
---	----------------------------	--	----------------------------	---	----------------------------

Antes de enviar el formulario recuerde que las sumatorias deben ser exactas o de lo contrario el aplicativo no le permitirá continuar.

Ejemplo:

Cargos de Máximo Nivel Decisorio	# de cargos
Total # de cargos vacantes (MND)	2
Total # de cargos ocupados por mujeres	4
Total # de cargos ocupados por hombres	3
Total # de cargos Máximo Nivel Decisorio (MND)	9

6. Indique la denominación del empleo de los cargos de nivel directivo del Máximo Nivel Decisorio de su entidad, reportados en la pregunta 2

opcional

☐ Ministro

☐ Viceministro

☐ Directores Departamento Administrativo

☐ Secretario General

☐ Secretario de Despacho

☒ Otro(a)

Gerente

Ingrese la descripción - max 400 caracteres

7 caracter(es)

7. Solo para las entidades de la Rama Ejecutiva del Orden Nacional. Indique de los cargos de nivel directivo del Máximo Nivel Decisorio de su entidad, reportados en la pregunta 2, ¿cuáles son nombrados por el Presidente de la República?

opcional

☐ Ministro

☐ Viceministro

☐ Directores Departamento Administrativo

☐ Secretario General

☐ Ninguno

☐ Otro(a)

<b>ELABORÓ</b> Profesional Universitario en Sistemas de Gestión	<b>FECHA</b> 25/02/2025	<b>REVISÓ</b> Jefe Oficina de Planeación Institucional	<b>FECHA</b> 25/02/2025	<b>APROBÓ</b> Comité Institucional de Gestión y Desempeño	<b>FECHA</b> 25/02/2025
---	----------------------------	--	----------------------------	---	----------------------------

2/7/25, 11:29 Primer Reporte - Participación efectiva de la mujer en cargos del nivel directivo en el Estado colombiano - vigencia 2025 - Encuestas ...

Otros Niveles Decisorios (OND)

8. De los cargos de nivel directivo de su entidad, ¿cuántos cargos son de Otros Niveles Decisorios? (sumatoria de 9, 10 y 11)

5

9. De los cargos de nivel directivo del Otros Niveles Decisorios de su entidad ¿cuántos se encuentran vacantes?

0

10. De los cargos de nivel directivo de Otros Niveles Decisorios de su entidad ¿cuántos están ocupados por mujeres?

4

11. De los cargos de nivel directivo de Otros Niveles Decisorios de su entidad ¿cuántos están ocupados por hombres?

1

Para tener en cuenta

Antes de enviar el formulario recuerde que las sumatorias deben ser exactas o de lo contrario el aplicativo no le permitirá continuar.

Ejemplo:

Cargos de Otros Niveles Decisorios	# de cargos
Total # de cargos vacantes (OND)	4
Total # de cargos ocupados por mujeres	5

https://www.funcionpublica.gov.co/eva/encuestador/encuestafp.php?encuesta=ley-cuotas-pro-2025 5/7

2/7/25, 11:29 Primer Reporte - Participación efectiva de la mujer en cargos del nivel directivo en el Estado colombiano - vigencia 2025 - Encuestas ...

Total # de cargos ocupados por hombres	3
Total # de cargos Otros Niveles Decisorios (OND)	12

12. Indique la denominación del empleo de los cargos de nivel directivo del Otros Niveles Decisorios de su entidad, reportados en la pregunta 8

opcional

- ☒ Director Técnico
- ☐ Subdirector
- ☒ Jefe de Oficina de nivel directivo
- ☐ Ninguno
- ☒ Otro(a)

Directores

Ingrese la descripción - max 400 caracteres  
10 caracter(es)

13. Solo para las entidades de la Rama Ejecutiva del Orden Nacional. Indique de los cargos de nivel directivo del Otros Niveles Decisorios de su entidad, reportados en la pregunta 8, ¿cuáles son nombrados por el Presidente de la República?

opcional

- ☐ Director Técnico
- ☐ Subdirector
- ☐ Jefe de Oficina de nivel directivo
- ☐ Ninguno
- ☐ Otro(a)

Información de contacto

Indique los nombres y apellidos del Secretario General y/o jefe de Talento Humano, o quien haga sus veces, que reportó esta información

Luz Dary Uribe Mendez

Indique el cargo del servidor(a) público que reportó esta información

https://www.funcionpublica.gov.co/eva/encuestador/encuestafp.php?encuesta=ley-cuotas-pro-2025 6/7

ELABORÓ Profesional Universitario en Sistemas de Gestión	FECHA 25/02/2025	REVISÓ Jefe Oficina de Planeación Institucional	FECHA 25/02/2025	APROBÓ Comité Institucional de Gestión y Desempeño	FECHA 25/02/2025
--	---------------------	---	---------------------	--	---------------------

2/7/25, 11:29      Primer Reporte - Participación efectiva de la mujer en cargos del nivel directivo en el Estado colombiano - vigencia 2025 - Encuestas ...

Profesional Universitario Talento Humano

Registre el correo electrónico institucional del servidor(a) público que reportó esta información

jtalentohumano@piedecuestanaesp.gov.co

Registre el celular de contacto del servidor(a) público que reportó la información

3174607017

Enviar respuestas

Observaciones:

- Participación femenina total: 4 mujeres sobre 6 cargos (66.67%).
- No hay mujeres en el Máximo Nivel Decisorio.
- La participación femenina se concentra en los niveles medios (OND).

2 Conclusión

La entidad demuestra cumplimiento general de la Ley de Cuotas. No obstante, es recomendable adoptar medidas para continuar fortaleciendo la representación femenina en los cargos de mayor jerarquía institucional.

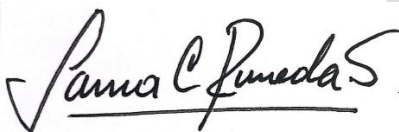

Laura Clemencia Rueda Serrano

Jefe control interno

EMPRESA MUNICIPAL DE SERVICIOS PÚBLICOS DOMICILIARIOS DE PIEDECUESTA  
ESP – PIEDECUESTANA DE SERVICIOS PUBLICOS.

<b>ELABORÓ</b> Profesional Universitario en Sistemas de Gestión	<b>FECHA</b> 25/02/2025	<b>REVISÓ</b> Jefe Oficina de Planeación Institucional	<b>FECHA</b> 25/02/2025	<b>APROBÓ</b> Comité Institucional de Gestión y Desempeño	<b>FECHA</b> 25/02/2025
---	----------------------------	--	----------------------------	---	----------------------------